



REPORTE UIES 11/06/2020

MONITOREO DE INTELIGENCIA EPIDEMIOLÓGICA (Corte a las 09:00 hrs)

JURISDICCIÓN SANITARIA I:

- SIN MOVIMIENTO:

JURISDICCIÓN SANITARIA II:

- CASO EFE:
 - Femenino de 34 años de edad con residencia en Xochitepec, inicio de síntomas y exantema 07/06/2020, solicitud de atención y toma de muestra 10/06/2020 pendiente resultado, unidad de notificación C. S Xochitepec, SSA, JSII.

JURISDICCIÓN SANITARIA III:

- CASO EFE:
 - Femenino de 8 años de edad con residencia en Xochitepec, inicio de síntomas 05/06/2020 y exantema 07/06/2020, solicitud de atención y toma de muestra 09/06/2020 pendiente resultado, unidad de notificación HG Temixco, SSA, JSII.



<http://morelos.gob.mx>



Gobierno Estado de Morelos



@GobiernoMorelos



REPORTE UIES 11/06/2020

MONITOREO DE MEDIOS (Corte a las 09:00 hrs)

SOL DE CUERNAVACA.

- **En Morelos se registran 26 nuevos casos de Covid-19 en personal de la Salud**

El Comité de Contingencia informó que, respecto al personal de salud contactado, la cifra incrementó a 26 nuevos casos. Del total de 324 pacientes confirmados, de ellos 126 son médicos (se tuvieron 8 defunciones); enfermería, 141 (3 defunciones); otros trabajadores de la salud, 53 (2 defunciones); odontólogos 1; laboratoristas, 2; estudiantes de medicina, 1.

El titular de Salud, Marco Antonio Cantú Cuevas, reconoció la única manera de disminuir el número de casos confirmados no solo entre los ciudadanos sino también con el personal de Salud, permanecerá en casa y evitará el contacto con otros grupos de personas, lo cual sea fundamental para ayudar a que Morelos pueda regresar a la nueva normalidad a partir del 15 de junio.

Respecto a la ocupación hospitalaria en los Servicios de Salud confirmaron que ha disminuido en un 24 por ciento en Hospitales de Axochiapan, Jojutla y el Hospital General José G. Parres donde se encuentra el mayor número de casos de Covid-19 aunque están ya con oxigenoterapia, aunque el director de los Servicios de Salud, Héctor Barón Olivares, dentro de 15 a 20 días podría aumentar debido a que ha registrado una mayor movilidad.

En el ISSSTE de Cuautla se cuenta con el 15 por ciento de ocupación y 14 ventiladores, mientras que en el hospital Centenario se cuenta con un 70 por ciento en el área Covid-19, y en terapia intensiva del 50 por ciento.

En el IMSS de Zacatepec se cuenta con una ocupación del 80 por ciento y en Cuernavaca del 70 por ciento.

El secretario de salud, Marco Antonio Cantú Cuevas, informó que las cifras de ocupación hospitalarias son muy importantes, ya que de esto depende el nivel del semáforo por la pandemia y su vez la reapertura de las actividades en el Estado.





- **De esta manera operarán los negocios de Cuernavaca en la "nueva normalidad"**

El presidente municipal, Antonio Villalobos, continúa encabezando grabaciones de acercamiento e información con comerciantes, prestadores de servicios, líderes y administradores de plazas comerciales con los pasos hacia una reapertura segura y ordenada.

Acompañado por el secretario de Desarrollo Económico y Turismo, Andrés Remis, el alcalde recalcó la prioridad continua siendo proteger la salud y al mismo tiempo, poner en marcha las estrategias de recuperación de la dinámica económica para proteger una vuelta a las actividades difíciles, segura y ordenada.

Para ello, conozca el Plan de Reactivación Económica del Gobierno Municipal, el cual se desarrolle en tres etapas: primero, la concientización de la comunidad en general, basada en la corresponsabilidad de todos; la segunda etapa, la capacitación para normalizar las nuevas prácticas; mientras que la tercera, es la adaptación en cuanto a la implementación efectiva de las medidas de protección.

Planean calendarizar movilidad poblacional

Dentro de estos lineamientos se concibe una reingeniería de la movilidad poblacional, ya que el flujo peatonal sería en un solo sentido y la regulación de la convivencia social en espacios públicos, programada por días de la semana entre distintos grupos para evitar contagios.

Por ejemplo, lunes y miércoles, los niños; martes y jueves, adultos mayores; viernes y sábados, los jóvenes y el domingo las actividades familiares. Esto se encuentra todavía en estudio, pues requiere reeducarnos y modificar nuestros hábitos y costumbres ante la Nueva Normalidad.

En seguimiento a esta estrategia para evaluar la reapertura segura y ordenada de las actividades económicas, el Ayuntamiento de Cuernavaca, a través de la SDEyT ha intensificado los trabajos de acompañamiento y supervisión para verificar la eficacia en la aplicación de los protocolos sanitarios en los diferentes comercios y negocios establecidos de la ciudad.



<http://morelos.gob.mx>



Gobierno Estado de Morelos



@GobiernoMorelos



Bajo el principio " Para salvar la economía, primero hay que salvar la vida" , el Ayuntamiento de Cuernavaca realiza diferentes visitas de supervisión en los principales centros comerciales y corredores económicos de la ciudad.

En Plaza Bugambilia, se trabaja con cada uno de los diferentes giros donde se encuentran señales y aforos máximos en cada local. Se dará prioridad a los grupos vulnerables en el uso de los elevadores y en una primera etapa se llevará a cabo el cierre temporal de espacios comunes para evitar la concentración de personas.

Las actividades de entretenimiento en la plaza como el cine y boliche se preparan para operar con las más estrictas medidas para controlar una experiencia segura.

En Plaza Averanda, el Ayuntamiento dio a conocer los Lineamientos Generales para Comercios, Servicios y Turismo, y realizó una respuesta a sus necesidades para presentar las medidas implementadas por cada giro y establecimiento. Andrés Remis realizó una capacitación dirigida a restaurantes y alimentos, entretenimiento, gimnasios, sucursales bancarias, cine, estéticas, ropa, accesorios, supermercados y tiendas departamentales.

En el Mercado Adolfo López Mateos, los comerciantes, líderes y locatarios ya han puesto en marcha las recomendaciones establecidas por el Ayuntamiento de Cuernavaca. Como nuevas prácticas, además de definir filtros sanitarios de entradas y salidas, han colocado señales en los pasillos de las diferentes secciones como jarciería, El Circo, Puente del Dragón, calzado y florerías, por ciertos casos . También llevamos un cabo de un programa de apertura escalonada por día a fin de especificar la sana distancia entre locales.

Las visitas de supervisión han permitido orientar la correcta aplicación de las medidas sanitarias con las que operan las unidades económicas y de servicios establecidos en Cuernavaca. Tales disposiciones son propuestas en conjunto por el Ayuntamiento de Cuernavaca, el Comité Municipal de Contingencia Covid-19 y están homologadas a los lineamientos en espacios públicos y cerrados establecidos por las autoridades federales del sector salud.

En Cuernaaca queremos que las reaperturas se realicen bien, de manera gradual, segura y ordenada; por ello, el Ayuntamiento de Cuernavaca está trabajando en la mano con todos los sectores





económicos en el desarrollo de los protocolos sanitarios. Estamos preparados sus propuestas y experiencia a fin de preparar las condiciones para el momento en que el semáforo sanitario Covid-19 cambie a naranja

A la pregunta por parte de directivos, gerentes y administradores sobre cómo operar los operadores comerciales y de servicios, las autoridades municipales respondieron:

Bajo las más estrictas medidas sanitarias y de higiene, limpieza y desinfección de superficies y espacios comunes.

Aplicando mecanismos para evitar la aglomeración de personas y métodos la sana distancia.

Contacta con un Protocolo Sanitario, junto con un plan en caso de que un trabajador o cliente presente síntomas.

Utilizando equipo personal o barreras físicas de protección, garantizando el lavado o desinfección constante de manos para clientes, trabajadores y colaboradores.

DIARIO DE MORELOS.

- **En municipios suben decesos por "neumonía atípica"**

Cuernavaca, MORELOS.- Autoridades municipales indican que han aumentado los fallecimientos por "neumonías atípicas", por lo que consideran que no coinciden las cifras de contagios por COVID-19 que informan autoridades de Salud estatal y federal.

Suben decesos por neumonías

Las cifras que ha dado la autoridad sobre el número de contagios por coronavirus en los municipios no ha coincidido con los datos que se toman en las localidades, ya que día con día se saben de más casos de personas conocidas en las comunidades que han resultado contagiadas. El alcalde de Yecapixtla, Francisco Sánchez Zavala, planteó lo anterior al lamentar que el número de contagios vaya en aumento, lejos de descender.

Dijo que tan sólo en Yecapixtla, son dos veces más los casos que reportan autoridades estatales y federales sobre este municipio. Agregó que hay casos en que las personas se infectan y no acuden a los servicios de salud, por lo que esos datos no se registran; los habitantes optan por no acudir al servicio médico ya que tienen temor de no salir con vida.





“En el registro civil se han registrado muchas defunciones por neumonías atípicas o por cuestiones relacionadas; contabilizando sería la tercera causa de decesos que se registran actualmente”, declaró. ¡Cumplen

En Yecapixtla continúan con las medidas que emitió Salud, estatal y federal ; se realizan operativos y cierre de establecimientos que congregan una gran cantidad de personas .

- **Suben muertes a 344 en Morelos por COVID-19**

Esta tarde se dieron a conocer las cifras actualizadas por COVID-19 en Morelos.

El secretario de Salud, Marco Antonio Cantú Cuevas, fue quien dio los datos en la conferencia de las 4 de la tarde de este miércoles.

De acuerdo con esa información, en Morelos hay:

344 defunciones

1 mil 831 casos confirmados acumulados

214 casos confirmados activos

391 sospechosos acumulados

1604 casos negativos acumulados.

Sigue la transmisión en vivo en:

- **Catean en Morelos fábrica donde producían tequila Rancho Escondido, pero adulterado**

Labores de inteligencia emprendidas por la Policía de Investigación Criminal (PIC) de la Fiscalía Regional Sur Poniente trajeron como resultado el desmantelamiento de una fábrica clandestina de bebidas embriagantes localizada en Puente de Ixtla.

En las acciones operativas, se logró el decomiso de cientos de cajas con botellas listas para su distribución, así como el aseguramiento de droga, vehículos, documentos, cajas impresas, botellas vacías y etiquetas de distintas marcas comerciales.

El trabajo de campo y gabinete emprendido por la PIC, bajo la conducción del Centro de Operaciones Estratégicas (COE), derivó en la orden de cateo al inmueble situado en el kilómetro 32+500 de la carretera libre Cuernavaca-Taxco, en la comunidad de Ahuehuetzingo, Puente de Ixtla.



<http://morelos.gob.mx>



Gobierno Estado de Morelos



@GobiernoMorelos



Con apoyo de elementos de la Guardia Nacional y de la Comisión Estatal de Seguridad, la tarde del martes, agentes de la PIC y elementos de la Coordinación General de Servicios Periciales, intervinieron el inmueble en el que se descubrieron dos bodegas, en las que se aseguraron más de siete mil botellas con bebidas embriagantes listas para su venta, conteniendo tequila de distintas marcas, entre ellas Rancho Escondido, así como whisky y aguardiente.

Además, se decomisaron planillas de etiquetas adheribles, cientos de cajas de cartón impresas con logotipos e imagotipos de marcas comerciales de bebidas etílicas, botellas de vidrio vacías y paquetes de "taparrosas", así como botellas conteniendo alcohol etílico desnaturalizado.

En el mismo lugar, se encontraron tres contenedores con capacidad de 400, 2 mil 500 y 20 mil litros; tres vehículos automotores, un remolque, un arma de fuego tipo escopeta y 49 dosis de la droga cristal.

Al interior del predio, fueron ubicadas cuatro personas, las cuales no estaban realizando actividad alguna y refirieron ser trabajadores domésticos, por lo que fueron presentadas ante el Ministerio Público a fin de deslindar responsabilidades.

LA UNIÓN.

- **Anuncian campaña de descacharrización**

Buscan eliminar posibles criaderos del mosquito que propaga los virus del dengue, chikungunya y zika.

La Secretaría de Desarrollo Sustentable y Servicios Públicos (SDSySP) llevará a cabo jornadas de descacharrización en distintos puntos de la ciudad, para eliminar posibles criaderos del mosquito que propaga los virus del dengue, chikungunya y zika. Dichos trabajos estarán a cargo de la Dirección de Aseo Urbano, cuyo personal dispone de un camión destinado especialmente para la recolección de este tipo de residuos, aquellos que no recoge el servicio de recolección domiciliaria. Los materiales que recibirán son: equipos electrónicos, madera, muebles, plásticos, sillas, tinacos, fierro viejo, pero no escombros ni residuos de manejo o tratamiento especial infecto contagiosos de las actividades hospitalarias o industriales.



<http://morelos.gob.mx>



Gobierno Estado de Morelos



@GobiernoMorelos



Como medida de seguridad piden a la ciudadanía no acumular ni almacenar este tipo de materiales, ni aquellos que puedan contener agua.

En caso de necesitar el servicio de descacharrización, pidieron gestionarlo con los delegados y ayudantes municipales, para programar una visita a sus colonias o poblados, o directamente en la Dirección de Aseo Urbano al teléfono 777 3 20 07 81. El titular de la secretaría de Desarrollo Sustentable y Servicios Públicos, Efraín Esaú Mondragón Corrales, dio a conocer que este servicio es completamente gratuito, ya que está incluido dentro de los servicios públicos municipales que otorga el Ayuntamiento de Cuernavaca, por lo que se solicita denunciar si alguna persona ajena a la comuna solicita algún tipo de remuneración a cambio de estos servicios.

- **Guardias de seguridad, vulnerables en hospitales**

Piden que en el plan de regreso a la nueva normalidad sean considerados protocolos sanitarios que los protejan.

La Asociación de Empresas de Seguridad Privada del Estado de Morelos informó que en lo que va de la pandemia han tenido conocimiento del deceso por covid-19 de un guardia que prestaba servicios en instalaciones del Instituto de Seguridad y Servicios Sociales de los Trabajadores del Estado (ISSSTE) y de cuatro casos sospechosos de contagio. Además, se pronunció porque en los protocolos de regreso a la Nueva Normalidad, se consideren disposiciones que protejan a sus trabajadores.

Alejandro Dorantes Rodríguez, presidente de la agrupación, comentó que las empresas afiliadas otorgan a sus elementos las prestaciones de ley y gastos funerarios; sin embargo, advirtió que hay muchos casos en los que se contrata a personas que no están en alguna empresa formal y que carecen de registro ante las autoridades.

Dorantes Rodríguez estimó que entre mil 200 a mil 500 guardias están asignados a hospitales, clínicas, centros y unidades de atención médica, tanto en el sector público como en el privado.

Respecto a los casos identificados de contagio de covid-19, dijo que han tenido conocimiento de una muerte por esta causa, de un





guardia que laboraba en el ISSSTE, y sólo saben de cuatro sospechosos, pero no han sido confirmados, pero hizo notar que muchos de los guardias reportan que están enfermos hasta que presentan su incapacidad de Seguro Social y la mayoría no dicen de qué podrían estar enfermos.

Asimismo, explicó que las empresas de seguridad formales han otorgado a sus elementos material como guantes y cubrebocas, como lo piden los clientes.

El entrevistado hizo notar la importancia de que en los protocolos que va a emitir la autoridad para la etapa de regreso a la nueva normalidad sea considerado este sector, para proteger a sus trabajadores, pues como se ha visto, son un sector altamente expuesto al contagio.

Explicó que en el caso de los elementos que trabajan en hospitales el riesgo es mayor, porque abren y cierran puertas, hacen recorridos por las instalaciones, algunas veces apoyan cuando así se les solicita para evitar que no haya concentración de familiares o pacientes en los accesos, entre otras actividades.

Consideró que será importante que se considere como obligatorio que toda la gente use cubrebocas, desde el momento en el que van a tener algún contacto con los guardias, que ahora están participando en actividades como verificar la temperatura a las personas que van a ingresar a alguna unidad de salud, empresa, tiendas o cualquier área en la que los guardias trabajan.

- **Se mantienen condiciones de chubascos y altas temperaturas para Morelos**

Entre 35 y 40 grados de temperatura se prevén para la zona sur de Morelos.

Región oriente.- Debido a las condiciones meteorológicas que prevalecen en la mesa central del país, en el estado de Morelos se mantendrán las condiciones de chubascos y temperaturas de alrededor de 40 grados en la zona sur de la entidad.

Así lo da a conocer el Servicio Meteorológico Nacional (SMN), en su comunicado más reciente, en el que señala que "el Frente Frío Número 67 generará intervalos de chubascos en la Ciudad de México, Colima, el Estado de México, Guanajuato, Jalisco,





Michoacán, Morelos, Nayarit, Querétaro, Tlaxcala y Zacatecas, y lluvias aisladas en Aguascalientes y Sinaloa”.

Las precipitaciones pluviales podrían estar acompañadas de descargas eléctricas, posibles granizadas y rachas de viento durante el paso de las tormentas, por lo que las autoridades de Protección Civil en la región recomendaron extremar precauciones. El comunicado destaca que se prevé que “una circulación de alta presión en niveles medios de la atmósfera mantendrá las temperaturas máximas superiores a 40 grados Celsius en ocho entidades del país”.

Para Morelos se prevén temperaturas máximas de entre 35 y 40 grados, principalmente en la zona sur. Se espera ambiente caluroso y viento de dirección variable de 15 a 30 km/h, con rachas de 50 a 60 km/h al paso de las tormentas.

Las autoridades de Protección Civil alertaron a la población a no tirar basura en las calles, a fin de evitar el taponamiento de los cauces naturales y prevenir inundaciones.

- **Limpian panteones de Tetecala para eliminar cacharros**

Se busca evitar que con las lluvias se formen criaderos del mosquito transmisor de dengue, zika y chikungunya en el municipio.

Tetecala.- Ante la temporada de lluvias, autoridades de Salud de este municipio aseguraron que se realiza la limpieza de panteones, para reducir el riesgo de la presencia de cacharros que pudieran convertirse en criaderos potenciales del mosquito transmisor de los virus de dengue, zika y chikungunya.

El director de Salud del municipio, Nelson Ortiz Luna, informó que a pesar de que en este momento no se tiene reporte de algún caso de estos virus, se han iniciado acciones preventivas para reducir el riesgo, ya que en otros años, en el municipio se han tenido brotes de las citadas enfermedades.

Mencionó que uno de los puntos considerados como de riesgo son los panteones, por lo que se ha cumplido con mantener la limpieza de esos lugares para evitar la presencia de cacharros que pudieran almacenar agua de las lluvias y con ello la presencia del maromero. “A estas acciones de limpieza de panteones se suma la campaña de descacharrización que ya se lleva a cabo para mantener los patios





limpios. Como en el caso de todos los virus, la mejor manera de evitarlo es con la participación de la población, quienes deben de extremar medidas en el hogar”, dijo Ortiz Luna.

Agregó que se está trabajando con las medidas de saneamiento básico, invitando a la población a mantener sus patios limpios, en acciones conjuntas con la Jurisdicción Sanitaria Número II.

ZONA CENTRO.

- **Reparan desperfectos del Paso Exprés de Cuernavaca**

HUNDIMIENTO SOBRE LA AUTOPISTA MÉXICO-CUERNAVACA La Coordinación Estatal de Protección Civil Morelos (CEPCM) informa que a través de denuncias recibidas se tuvo conocimiento de la presencia de un hundimiento sobre el kilómetro 93+300 de la Autopista MéxicoCuernavaca a la altura de la colonia Palmira. Elementos de la dependencia acudieron a la zona en conjunto con personal de la Secretaría de Obras Públicas del estado para llevar a cabo una supervisión y descartar que existiera un riesgo a la población que transitaba por la zona. El titular de la CEPCM, Enrique Clement Gallardo, arribó al lugar donde tuvo contacto con personal de Caminos y Puentes Federales (CAPUFE), quienes indicaron que se encontraban realizando mantenimiento y explicaron que estas obras se llevan a cabo del kilómetro 80 al 95 de esta arteria vial, por lo que se espera que la vialidad se vea afectada durante los próximos días. Clement Gallardo precisó que después de la revisión en conjunto con la Secretaria de Obras Públicas y personal de CAPUFE, estos trabajos no representan un riesgo a la población, sin embargo, hace un llamado a los usuarios de este tramo carretero a respetar los señalamientos en la zona y los límites de velocidad establecidos. Asimismo, exhortó a evitar la difusión de información que no sea emitida por fuentes oficiales, ya que esto podría generar una desinformación entre la ciudadanía. Finalmente, la CEPCM pone a disposición el número de emergencias (777) 100-05-15 en caso de requerir el apoyo de esta institución.



<http://morelos.gob.mx>



Gobierno Estado de Morelos



@GobiernoMorelos



REPORTE UIES 11/06/2020

MONITOREO DE LLUVIAS

SE PREVÉN LLUVIAS PUNTUALES INTENSAS CON DESCARGAS ELÉCTRICAS Y CAÍDA DE GRANIZO EN SAN LUIS POTOSÍ, QUERÉTARO, HIDALGO, PUEBLA, VERACRUZ, OAXACA Y CHIAPAS

Para hoy el **frente frío No. 67** se extenderá desde el noreste del Golfo de México hasta el oriente de la República Mexicana, lo que producirá lluvias muy fuertes a intensas en el oriente del país. La **masa de aire** que lo impulsa, ocasionará descenso de temperatura en el norte, noreste y oriente del territorio, además de **viento de componente norte** con rachas de 50 a 60 km/h en la costa de Veracruz y de 70 a 80 km/h en el Istmo y Golfo de Tehuantepec.

Un **canal de baja presión** extendido desde el norte hasta el centro de México, ocasionará fuerte inestabilidad atmosférica, lo que generará lluvias muy fuertes a intensas acompañadas de descargas eléctricas, ráfagas de viento durante el paso de las tormentas y posibles granizadas sobre el norte, centro y occidente de México.

Por otro lado, la **onda tropical No. 3**, originará lluvias muy fuertes a intensas acompañadas de descargas eléctricas y posible caída de granizo sobre el sureste de México e Istmo de Tehuantepec, además de lluvias puntuales fuertes a muy fuertes en la Península de Yucatán.

Finalmente, una **circulación de alta presión en niveles medios de la atmósfera** mantendrá temperaturas máximas superiores a 40°C en 10 entidades del país.

Pronóstico de precipitación para hoy 11 de junio de 2020:

Lluvias muy fuertes con lluvias puntuales intensas (75 a 150 litros por metro cuadrado) acompañados de descargas eléctricas, granizadas y rachas fuertes de viento durante las tormentas: San Luis Potosí, Querétaro, Hidalgo, Puebla, Veracruz, Oaxaca y Chiapas.

Lluvias fuertes con lluvias puntuales muy fuertes (50 a 75 litros por metro cuadrado) acompañados de descargas eléctricas, granizadas y rachas fuertes de viento durante las tormentas: Michoacán, Guanajuato, Tamaulipas, Tabasco y Campeche.

Intervalos de chubascos con lluvias puntuales fuertes (25 a 50 litros por metro cuadrado) acompañados de descargas eléctricas, granizadas y rachas fuertes de viento durante las tormentas: Coahuila, Nuevo León, Durango, Jalisco, Colima, Tlaxcala, **Morelos**, Estado de México, Ciudad de México, Guerrero, Yucatán y Quintana



<http://morelos.gob.mx>



Gobierno Estado de Morelos



@GobiernoMorelos



Roo.

Intervalos de chubascos (5.1 a 25 litros por metro cuadrado) acompañados de descargas eléctricas, granizadas y rachas fuertes de viento durante las tormentas: Sinaloa y Nayarit.

Lluvias aisladas (0.1 a 5.0 litros por metro cuadrado): Zacatecas y Aguascalientes.

Las lluvias podrían acompañarse de descargas eléctricas, posible caída de granizo y fuertes rachas de viento durante las tormentas.

Pronóstico de temperaturas mínimas para hoy 11 de junio de 2020:

Temperaturas mínimas de -5 a 0°C: Sierras de Chihuahua y Durango.

Pronóstico de temperaturas máximas para hoy 11 de junio de 2020:

Temperaturas máximas que pueden superar los 45°C: Baja California, Sonora Chihuahua y Sinaloa.

Temperaturas máximas de 40°C a 45°C: Baja California Sur, Durango (occidente), Nayarit, Jalisco, Michoacán y Guerrero.

Temperaturas máximas de 35°C a 40°C: Coahuila, Nuevo León, San Luis Potosí (oriente), Tamaulipas, Veracruz (norte), Hidalgo (norte), Guanajuato (suroeste), Colima, Estado de México (suroeste), **Morelos (sur)**, Puebla (suroeste), Oaxaca, Campeche y Yucatán.

Pronóstico de viento para hoy 11 de junio de 2020:

Viento de componente norte con rachas de 70 a 80 km/h: Istmo y Golfo de Tehuantepec, así como velocidades de **50 a 60 km/h** en la costa de Veracruz.

Viento con rachas de 50 a 60 km/h: Chihuahua, Coahuila, Nuevo León, Durango, Zacatecas, San Luis Potosí, Aguascalientes, Jalisco, Guanajuato, Querétaro, Hidalgo y Puebla.



<http://morelos.gob.mx>



Gobierno Estado de Morelos



@GobiernoMorelos

REPORTE UIES 11/06/2020

MONITOREO METEOROLÓGICO Y SISMOLÓGICO

Valle de México: Cielo medio nublado a nublado en el transcurso del día con posibilidad de lluvias aisladas matutinas e intervalos de chubascos con lluvias puntuales fuertes por la tarde en la Ciudad de México y el Estado de México, las cuales podrían acompañarse de descargas eléctricas y posible caída de granizo. Viento del norte y noreste de 10 a 25 km/h con rachas de 40 km/h. En la Ciudad de México se pronostica una temperatura máxima de 24 a 26°C y mínima de 15 a 17°C. Para la capital del Estado de México, temperatura máxima de 21 a 23°C y mínima de 10 a 12°C.

Pacífico Sur: Cielo nublado por la tarde con lluvias puntuales intensas en Oaxaca y Chiapas, así como fuertes en Guerrero, acompañadas de descargas eléctricas y posible caída de granizo. Ambiente muy caluroso en zonas costeras y viento de componente norte con rachas de 70 a 80 km/h en el Istmo y Golfo de Tehuantepec (costas de Oaxaca y Chiapas).

Golfo de México: Cielo parcialmente nublado por la mañana e incremento de nubosidad por la tarde, con lluvias puntuales intensas en Veracruz, así como muy fuertes en Tamaulipas y Tabasco, todas acompañadas de descargas eléctricas y posible caída de granizo. Ambiente cálido. Viento de componente norte con rachas de 50 a 60 km/h en la costa de Veracruz.

Península de Yucatán: Cielo despejado por la mañana con incremento de nubosidad durante la tarde y lluvias puntuales muy fuertes en Campeche, así como fuertes en Yucatán y Quintana Roo, acompañadas de descargas eléctricas. Ambiente caluroso. Viento del sureste de 10 a 25 km/h.

Mesa Central: Cielo medio nublado por la mañana e incremento de nublados hacia la tarde con lluvias puntuales intensas en Querétaro, Hidalgo y Puebla; muy fuertes en Guanajuato, así como fuertes en Tlaxcala y Morelos, todas con descargas eléctricas y posible caída de granizo. Ambiente caluroso y viento de dirección variable de 15 a 30 km/h con rachas de 50 a 60 km/h al paso de las tormentas.

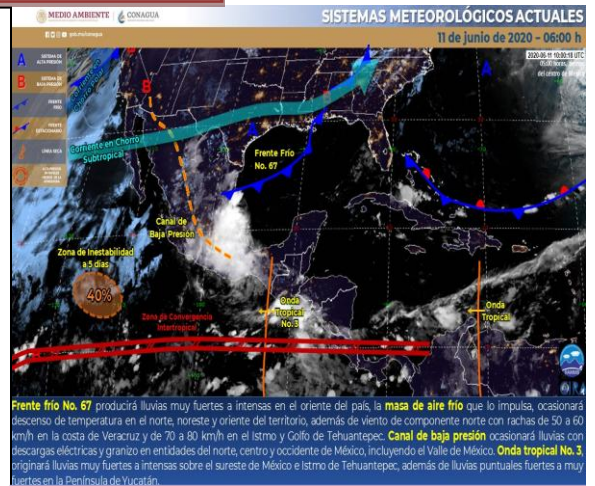

MONITOREO SISMOLÓGICO

FECHA: 2020-06-11
HORA: 06:41:10
MAGNITUD: 4.4
EPICENTRO
LATITUD: 16.53°
LONGITUD: -99.05°
LOCALIZACIÓN: 46 KM AL SURESTE DE SAN MARCOS, GUERRERO.
PROFUNDIDAD: 8 KM

| Estaciones | Cuernavaca | Jiutepec | Yautepec | Temixco | Cuatla | Puente de Ixtla |
|------------|------------|----------|----------|---------|--------|-----------------|
| Temp. Max. | 27°C | 29°C | 30°C | 30°C | 30°C | 35°C |
| Temp. Min. | 17°C | 18°C | 19°C | 18°C | 19°C | 22°C |

| Estaciones | Yecapixtla | Tepoztlán | Huitzilac | Jojutla | Ocuituco | Jonacatepec |
|------------|------------|-----------|-----------|---------|----------|-------------|
| Temp. Max. | 30°C | 26°C | 21°C | 34°C | 26°C | 31°C |
| Temp. Min. | 16°C | 16°C | 11°C | 22°C | 16°C | 20°C |





REPORTE UIES 11/06/2020

MONITOREO DE LLUVIAS

REPORTE DE LLUVIAS:

Se informa que, durante la noche de ayer y la madrugada de hoy se presentaron lluvias ligeras y dispersas en el estado, con ráfagas de viento sin afectaciones.

Al momento no se tiene reporte de afectaciones relevantes que requieran intervención es de salud.



<http://morelos.gob.mx>



Gobierno Estado de Morelos



@GobiernoMorelos

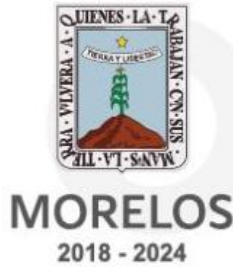

REPORTE UIES 11/06/2020

MONITOREO VOLCÁNICO

Junio 10, 11:00 h (Junio 10, 16:00 GMT)

En las últimas 24 horas, mediante el sistema de monitoreo del volcán Popocatepetl se identificaron 204 exhalaciones acompañadas de vapor de agua, gases volcánicos y ligeras cantidades de ceniza, en ningún caso la columna de las emisiones superó 1 km de altura. Adicionalmente se contabilizaron 112 minutos de tremor y un sismo volcanotectónico, registrado ayer a las 09:39 h con magnitud calculada de 2.7.

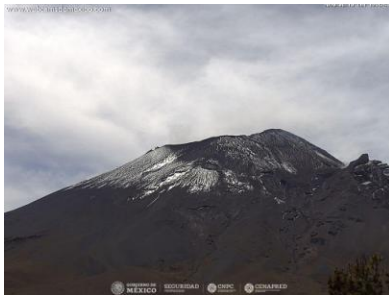

Desde las primeras horas de la mañana y al momento de este reporte se observa la ligera emisión de gases volcánicos que se dispersan al noroeste.

El CENAPRED exhorta a NO ACERCARSE al volcán y sobre todo al cráter, por el peligro que implica la caída de fragmentos balísticos y, en caso de lluvias fuertes, alejarse de los fondos de barrancas por el peligro de flujos de lodo y escombros.

El **Semáforo de Alerta Volcánica** del Popocatepetl se encuentra en AMARILLO FASE 2.

Las recomendaciones para la población ante esta actividad son: No hacer caso a rumores y estar atentos a la información que emita la Coordinación Nacional de Protección Civil por sus canales y cuentas oficiales **www.gob.mx/cenapred** y **@CNPC MX**

Ante la probable caída de ceniza se recomienda:

1. Cubrir nariz y boca con pañuelo o cubreboca.
2. Limpiar ojos y garganta con agua pura.



<http://morelos.gob.mx>



Gobierno Estado de Morelos



@GobiernoMorelos



3. Utilizar lentes de armazón y evitar los de contacto para reducir la irritación ocular.
4. Cerrar ventanas o cubrirlas y permanecer lo más posible dentro de la casa.

Los escenarios previstos para esta fase son:

1. Que continúe la actividad explosiva de escala baja a intermedia.
2. Lluvias de ceniza leves a moderadas en poblaciones cercanas.
3. Posibilidad de flujos piroclásticos y flujos de lodo de corto alcance.

RECOMENDACIONES:

Se hace especial énfasis en las siguientes recomendaciones:

1. Continuar con el radio de seguridad de 12 km, por lo que la permanencia en esa área no está permitida.
2. Controlar el tránsito entre Santiago Xalitzi y San Pedro Nexapa, vía Paso de Cortés.
3. A las autoridades de Protección Civil, mantener sus procedimientos preventivos, de acuerdo con sus planes operativos.
4. A la población se le recomienda elevar la atención a los avisos de las autoridades de su localidad y se exhorta a no acercarse al volcán, y mucho menos al cráter.

El monitoreo del volcán Popocatepetl se realiza de forma continua las 24 horas. Cualquier cambio en la actividad será reportado oportunamente. El nivel del Semáforo de Alerta Volcánica dependerá de la evolución de la actividad del volcán.

Actualmente no hay reporte de caída de ceniza en el estado.



<http://morelos.gob.mx>



Gobierno Estado de Morelos



@GobiernoMorelos

COVID-19 MÉXICO

Comunicado Técnico Diario

FASE 3 Miércoles 10 junio, 2020

SALUD

SECRETARÍA DE SALUD



Avance de estrategia

Marzo

| | | | | | | | |
|-----|----|----|----|----|----|----|----|
| dom | 1 | 2 | 3 | 4 | 5 | 6 | 7 |
| | 8 | 9 | 10 | 11 | 12 | 13 | 14 |
| | 15 | 16 | 17 | 18 | 19 | 20 | 21 |
| | 22 | 23 | 24 | 25 | 26 | 27 | 28 |
| | 29 | 30 | 31 | | | | |

Abril

| | | | | | | | |
|-----|----|----|----|----|----|----|----|
| dom | 1 | 2 | 3 | 4 | | | |
| | 5 | 6 | 7 | 8 | 9 | 10 | 11 |
| | 12 | 13 | 14 | 15 | 16 | 17 | 18 |
| | 19 | 20 | 21 | 22 | 23 | 24 | 25 |
| | 26 | 27 | 28 | 29 | 30 | 1 | 2 |

Mayo

| | | | | | | | |
|-----|----|----|----|----|----|----|----|
| dom | 3 | 4 | 5 | 6 | 7 | 8 | 9 |
| | 10 | 11 | 12 | 13 | 14 | 15 | 16 |
| | 17 | 18 | 19 | 20 | 21 | 22 | 23 |
| | 24 | 25 | 26 | 27 | 28 | 29 | 30 |
| | 31 | 1 | 2 | 3 | 4 | 5 | 6 |

Junio, 2020

| | | | | | | |
|-----|-----|-----|-----|-----|-----|-----|
| dom | lun | mar | mie | jue | vie | sab |
| 31 | 1 | 2 | 3 | 4 | 5 | 6 |
| 7 | 8 | 9 | 10 | 11 | 12 | 13 |
| 14 | 15 | 16 | 17 | 18 | 19 | 20 |
| 21 | 22 | 23 | 24 | 25 | 26 | 27 |
| 28 | 29 | 30 | 1 | 2 | 3 | 4 |



Fase 3

10

Nueva normalidad

103

Conferencias vespertinas



<http://morelos.gob.mx>



Gobierno Estado de Morelos



@GobiernoMorelos

COVID-19 México: Semáforo de riesgo COVID-19 para la semana del 8 al 14 junio 2020

10 junio, 2020



Fase 3

COVID-19 México: Actividades permitidas

10 junio, 2020



Ocupación 25% y área común cerrada



Servicio a habitación, a domicilio o para llevar



Servicio a domicilio
Protocolo sanitario



Aforo 25%
No áreas infantiles



Aforo 50%
Una persona por familia



Juegos a puerta cerrada

Fase 3

Nivel actual



COVID-19 México: Actividades suspendidas

10 junio, 2020

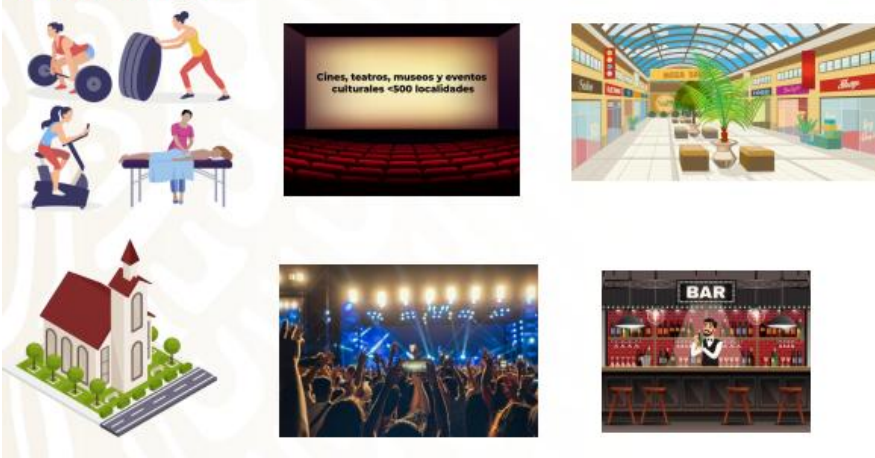

Fase 3

Nivel actual



Información diaria

FASE 3 Miércoles 10 junio, 2020

SALUD
SECRETARÍA DE SALUD



<http://morelos.gob.mx>



Gobierno Estado de Morelos



@GobiernoMorelos

COVID-19 México: Casos confirmados y activos por región de la OMS

28 mayo – 10 junio, 2020

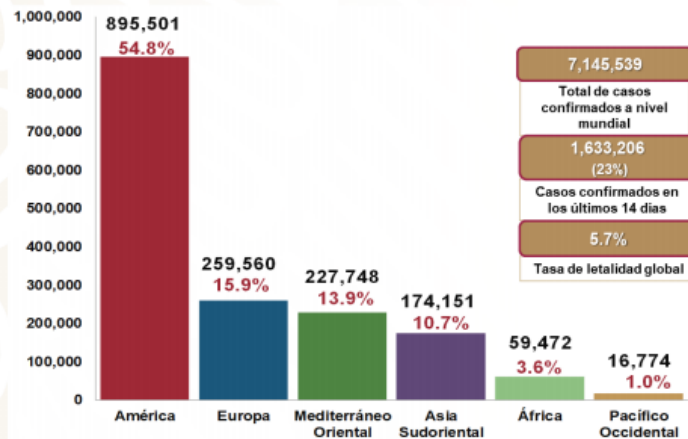

Fuente: SALUD/SPPS/DGE/DIOE/UIES/IEMx: Informe técnico: Situación por COVID-19, 10 junio, 2020 (datos de OMS).

Fase 3

COVID-19 México: Resumen de casos confirmados

28 feb – 10 junio, 2020

129,184

Confirmados acumulados

53,608

Sospechosos acumulados

186,570

Negativos acumulados

19,897

Confirmados activos*

15,357

Defunciones

369,362

Personas estudiadas

* CASO ACTIVO: Caso confirmado positivo con fecha de inicio de síntoma en los últimos 14 días.

Fase 3

COVID-19 México: Mapa de casos confirmados acumulados por entidad federativa de residencia

10 junio, 2020



Fase 3

101.1
Incidencia por
100 mil hab

129,184
confirmados
acumulados

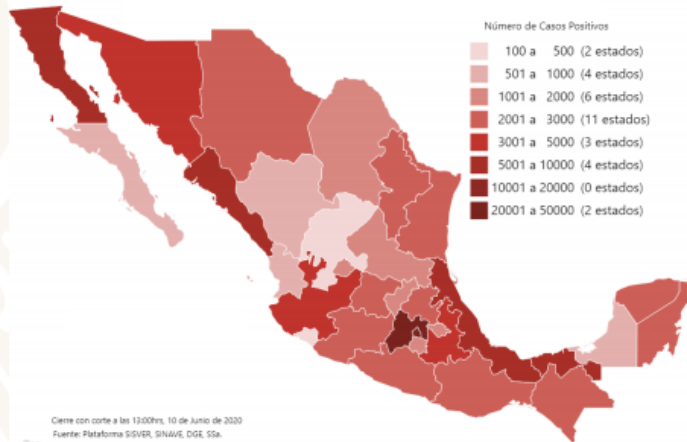

Cierre con corte a las 13:00hrs, 10 de junio de 2020
Fuente: Plataforma SIGVIG, SINAVE, DGE, SSA.

Fuente: SSA/SPPS/DGE/DIE/IndRE/Informe técnico.COVID-19/México- 10 junio, 2020 (corte 13:00h)

COVID-19 México: Casos confirmados acumulados por entidad federativa de residencia

10 junio, 2020



Fase 3

101.1
Incidencia por
100 mil hab

129,184
confirmados
acumulados

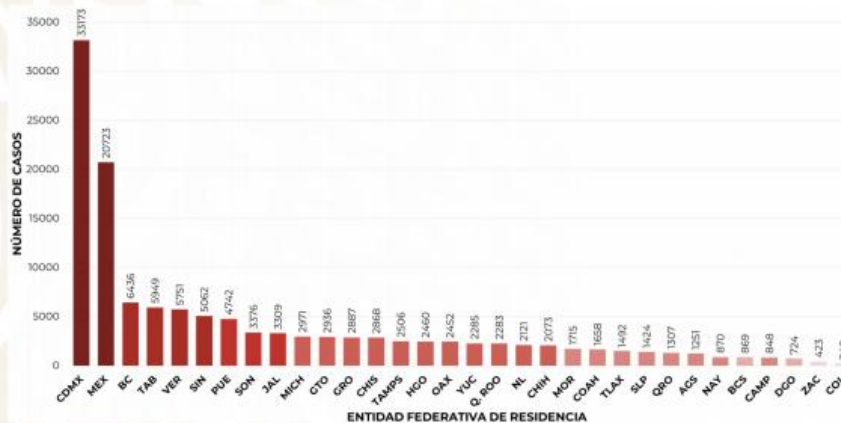

Fuente: SSA/SPPS/DGE/DIE/IndRE/Informe técnico.COVID-19/México- 10 junio, 2020 (corte 13:00h)



<http://morelos.gob.mx>



Gobierno Estado de Morelos



@GobiernoMorelos

COVID-19 México: Mapa de casos confirmados activos por entidad federativa de residencia

28 mayo – 10 junio, 2020

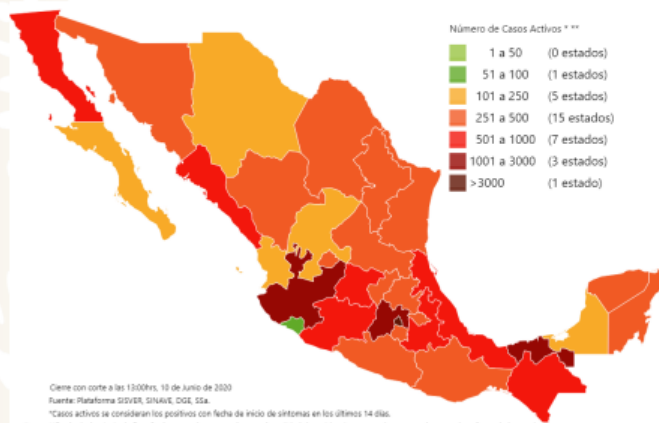

Fuente: SSA(SPPS/DGE/DIE/InDRE/Informe técnico.COVID-19 /México- 10 junio, 2020 (corte 13:00h)

Fase 3

19,897

confirmados
activos

COVID-19 México: Casos confirmados activos por entidad federativa de residencia

28 mayo – 10 junio, 2020

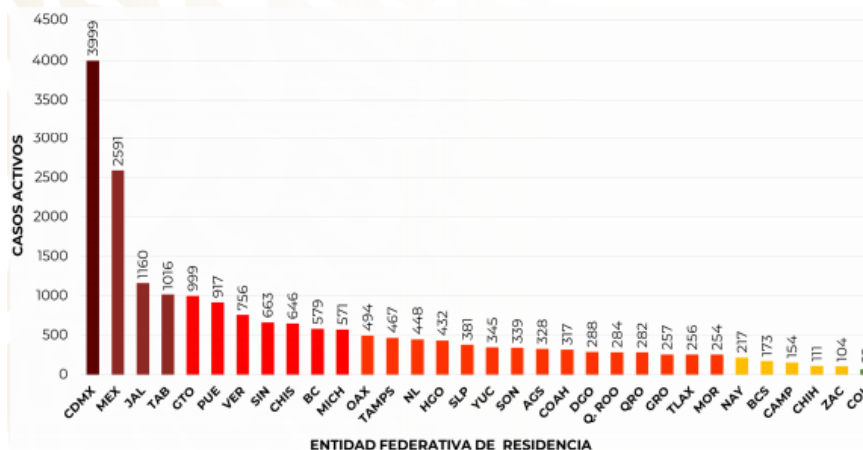

Fuente: SSA(SPPS/DGE/DIE/InDRE/Informe técnico.COVID-19 /México- 10 junio, 2020 (corte 13:00h)

Fase 3

19,897

confirmados
activos

COVID-19 México: Mapa de incidencia de casos activos por entidad federativa

28 mayo – 10 junio, 2020



Fase 3

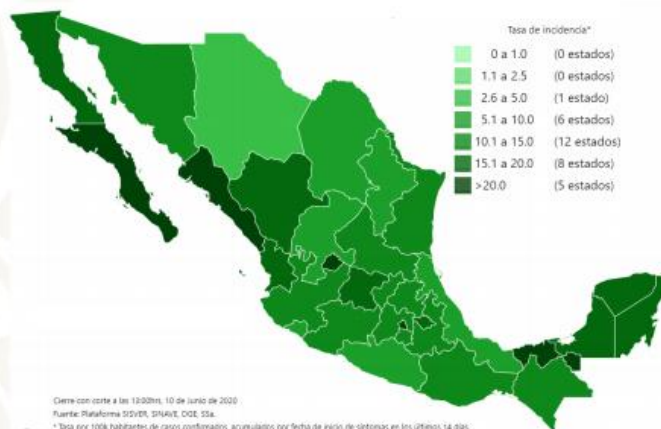

15.6

Incidencia por
100 mil hab

19,897

confirmados
activos

Fuente: SSA(SPPS/DGE/DIE/InDRE/Informe técnico.COVID-19/México-10 junio, 2020 (corte 13:00h)

COVID-19 México: Incidencia de casos activos por entidad federativa, comparación semana actual y dos semanas previas

28 mayo – 10 junio, 2020



Fase 3

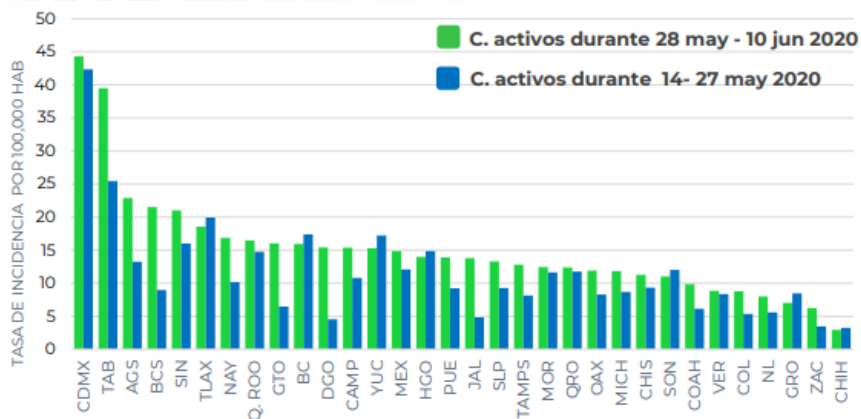

15.6

Incidencia por
100 mil hab.

19,897

confirmados
activos

12.2

15,592

Fuente: SSA(SPPS/DGE/DIE/InDRE/Informe técnico.COVID-19/México-10 junio, 2020 (corte 13:00h)



<http://morelos.gob.mx>



Gobierno Estado de Morelos



@GobiernoMorelos

COVID-19 México: Diferencia de incidencia de casos activos por entidad federativa, semana actual y dos semanas previas

28 mayo – 10 junio, 2020



Fase 3

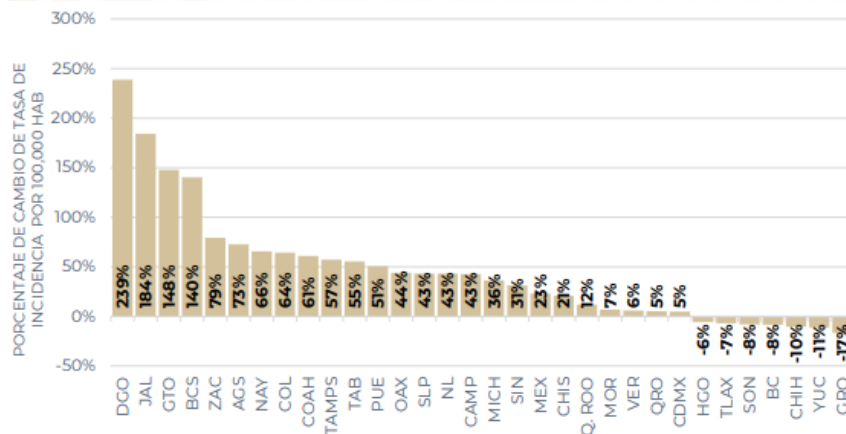

Diferencia porcentual de incidencia de casos activos durante las semanas:

- 28 may - 10 jun 2020
- 14 - 27 may 2020

Fuente: SSA(SPPS/DGE/DIE/InDRE/Informe técnico.COVID-19 /México- 10 junio, 2020 (corte 13:00h)

COVID-19 México: Defunciones acumuladas por fecha de defunción

10 junio, 2020



Fase 3

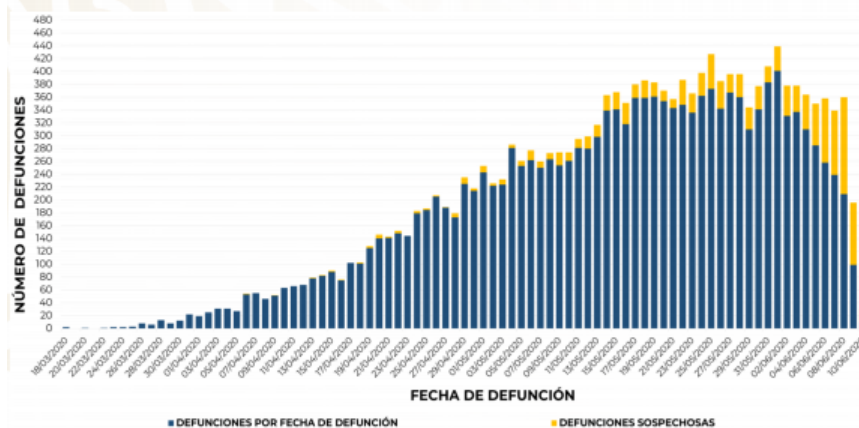

1,468
defunciones
sospechosas

15,357
defunciones

Fuente: SSA(SPPS/DGE/DIE/InDRE/Informe técnico.COVID-19 /México- 10 junio, 2020 (corte 13:00h)



<http://morelos.gob.mx>



Gobierno Estado de Morelos



@GobiernoMorelos

COVID-19 México: Defunciones acumuladas por entidad federativa

10 junio, 2020

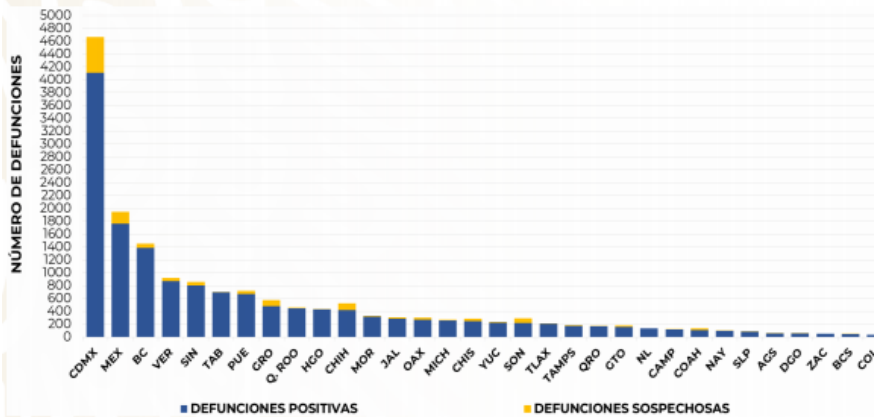

Fuente: SSA(SPPS/DGE/DIE/INDRE/Informe técnico.COVID-19 /México- 10 junio, 2020 (corte 13:00h)



Fase 3

1,468

defunciones
sospechosas

15,357

defunciones

COVID-19 México: Casos sospechosos y confirmados por fecha de inicio de síntomas

10 junio, 2020

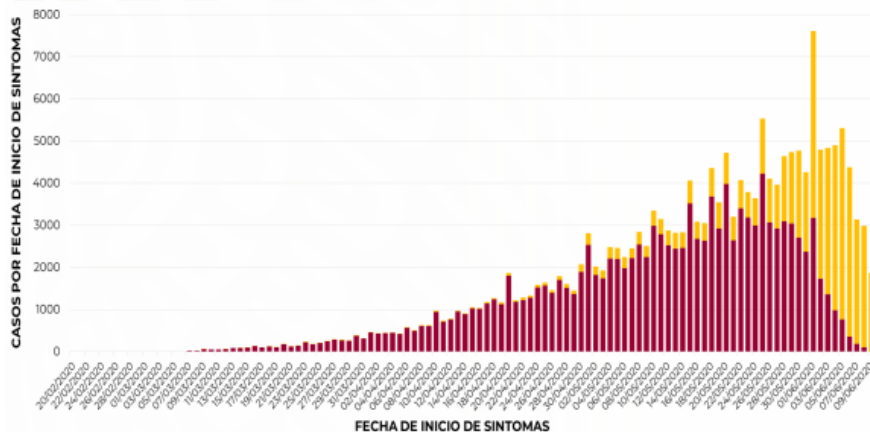

COVID-19 México: Casos sospechosos y confirmados por entidad federativa

10 junio, 2020

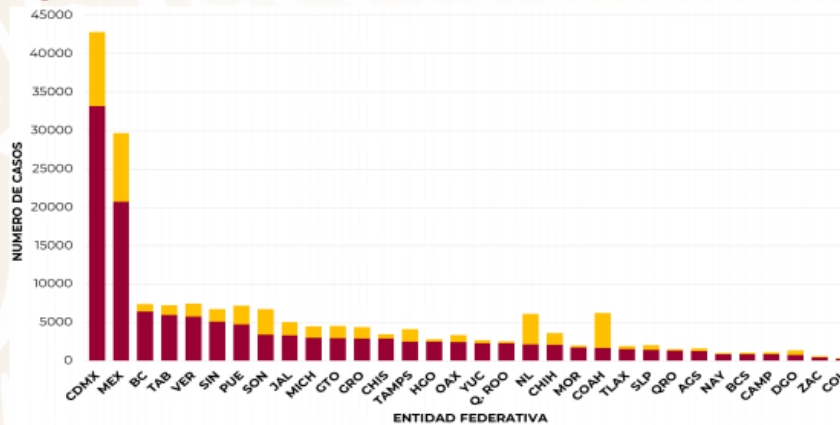

Fase 3

53,608

Sospechosos

129,184

Confirmados

Fuente: SSA(SPPS/DGE/DIE/InDRE/Informe técnico.COVID-19 /México-10 junio, 2020 (corte 13:00h)

COVID-19 México: Curva epidémica de casos acumulados e incidentes

10 junio, 2020

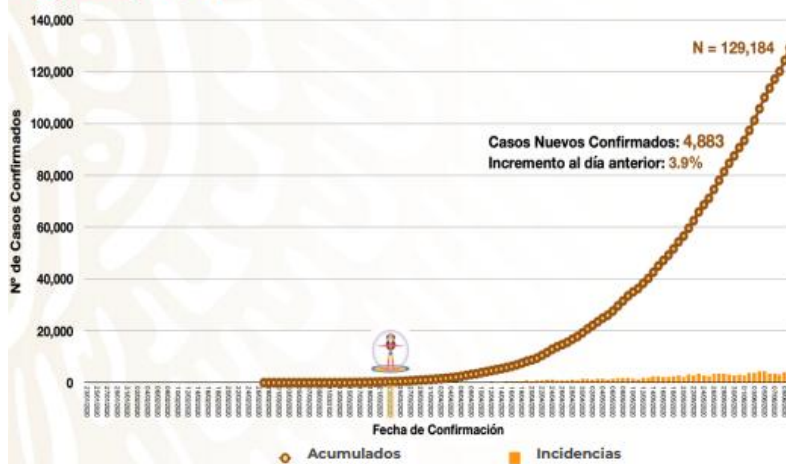

Fuente: SSA(SPPS/DGE/DIE/InDRE/Informe técnico.COVID-19 /México-10 junio, 2020 (corte 13:00h)



Fase 3



<http://morelos.gob.mx>



Gobierno Estado de Morelos



@GobiernoMorelos

COVID-19 México

Disponibilidad y ocupación hospitalaria

FASE 3 Miércoles 10 junio, 2020

SALUD
SECRETARÍA DE SALUD



COVID-19 México: Red IRAG nacional

al 9 de junio, 2020

Camas IRAG generales:

| | | |
|---------------|---------------|----------------|
| 23,830 | 12,878 | 10,952 |
| totales | disponibles | ocupadas (46%) |

Camas IRAG con ventilador:

| | | |
|--------------|--------------|----------------|
| 8,051 | 4,930 | 3,121 |
| totales | disponibles | ocupadas (39%) |

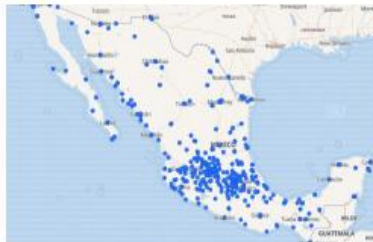

Fase 3

797

Hospitales
notificantes

774 (97%)

Hospitales que
notificaron

FUENTE: RED IRAG, acumulado del 09 junio, 2020. - SSA/SPPS/DGTI/SERVICIOS DE SALUD ESTATALES



<http://morelos.gob.mx>



Gobierno Estado de Morelos



@GobiernoMorelos

COVID-19 México: Disponibilidad camas hospitalización general

al 9 de junio, 2020

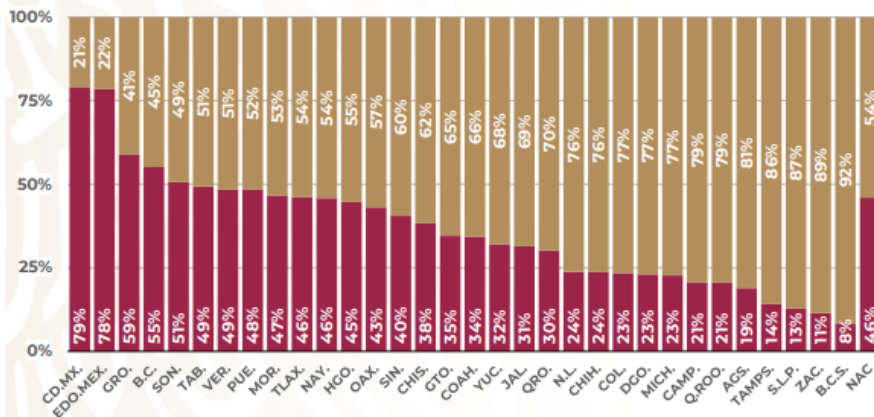

FUENTE: RED IRAG, acumulado del 09 junio, 2020. - SSA/SPPS/DGT/SERVICIOS DE SALUD ESTATALES



Fase 3

% Ocupación
% Disponibilidad

COVID-19 México: Disponibilidad camas con ventilador

al 9 de junio, 2020

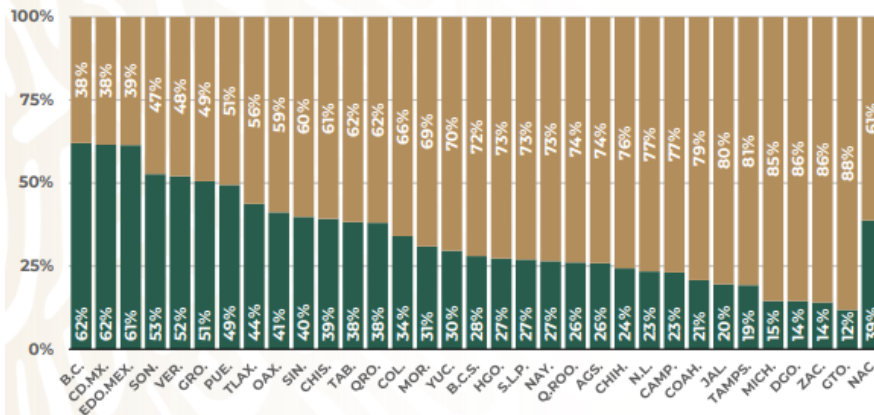

FUENTE: RED IRAG, acumulado del 09 junio, 2020. - SSA/SPPS/DGT/SERVICIOS DE SALUD ESTATALES



Fase 3

% Ocupación
% Disponibilidad



<http://morelos.gob.mx>



Gobierno Estado de Morelos



@GobiernoMorelos

COVID-19 México: Evolución de hospitales notificantes.

24 abril – 9 junio, 2020

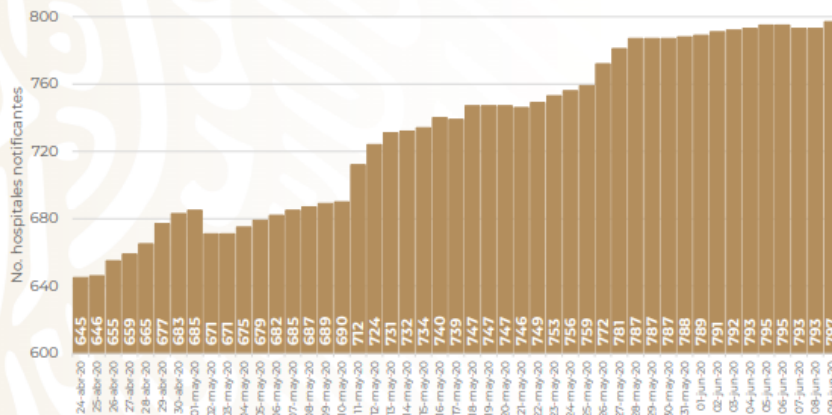

FUENTE: RED IRAG, acumulado del 09 junio, 2020. - SSA/SPPS/DGTI/SERVICIOS DE SALUD ESTATALES

Fase 3

Hosp. notificantes

COVID-19 México Información adicional

FASE 3 Miércoles 10 junio, 2020

SALUD

SECRETARÍA DE SALUD



<http://morelos.gob.mx>



Gobierno Estado de Morelos



@GobiernoMorelos

COVID-19 México: Defunciones confirmadas en las últimas 24 horas y previas

10 junio, 2020

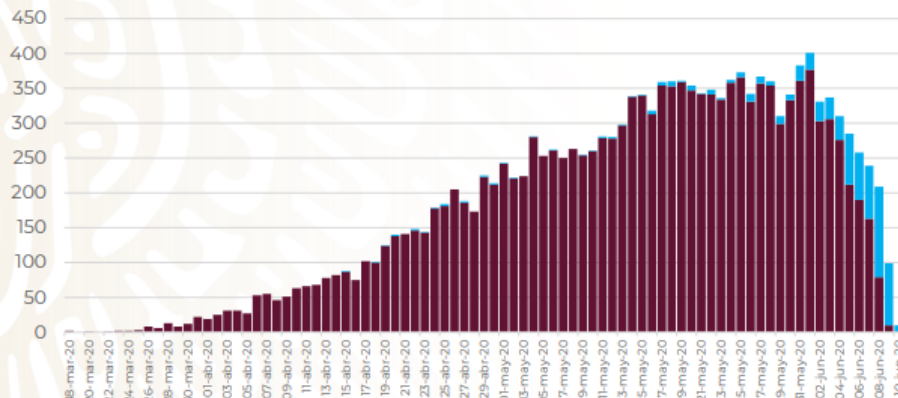

Fase 3

14,649 Días previos
708 10 junio 2020

COVID-19 México: Defunciones confirmadas en las últimas 24 horas por fecha de ocurrencia por institución de registro

10 junio, 2020

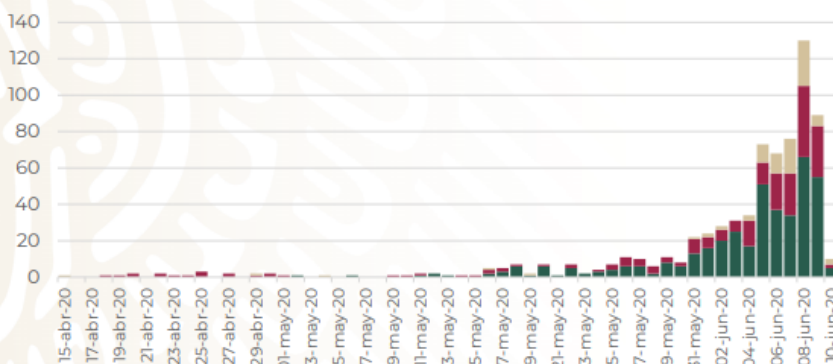

Fase 3

406 IMSS
216 SSA
86 otros

COVID-19 México Proyecciones actualizadas

FASE 3 Miércoles 10 junio, 2020

SALUD
SECRETARÍA DE SALUD



COVID-19 México: Proyección y observación de casos confirmados

Cuernavaca, Morelos al 8 junio, 2020

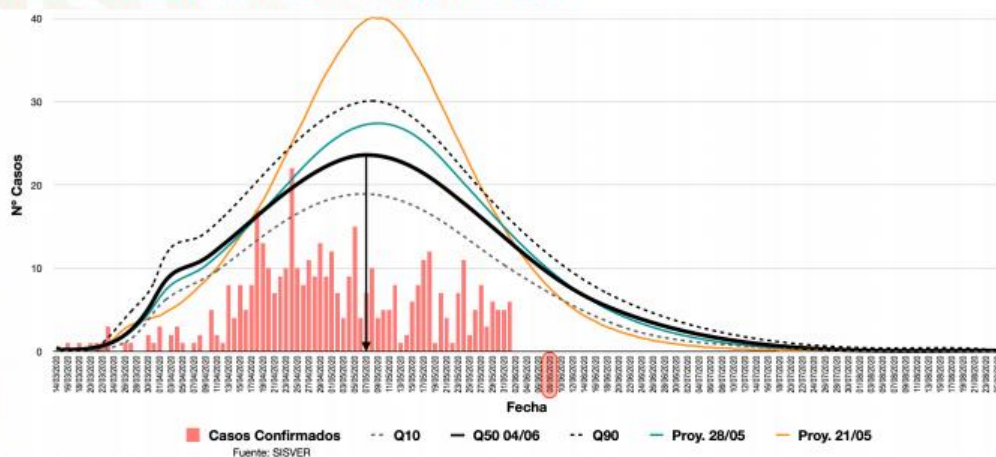

Fuente: CONACYT (CIMAT, IMATE, UNAM); SSA (SNS, Red IRAG)



<http://morelos.gob.mx>



Gobierno Estado de Morelos



@GobiernoMorelos

COVID-19 México: Proyección y observación de casos de hospitalización general



Cuernavaca, Morelos al 8 junio, 2020

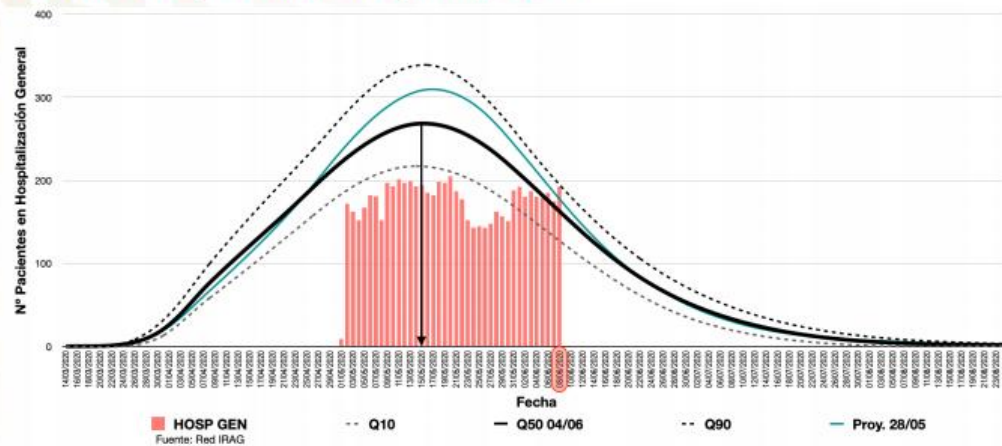

Fuente: CONACYT (CIMAT, IMATE, UNAM); SSA (SNS, Red IRAG)

COVID-19 México: Proyección y observación de casos de hospitalización en UTI



Cuernavaca, Morelos al 8 junio, 2020

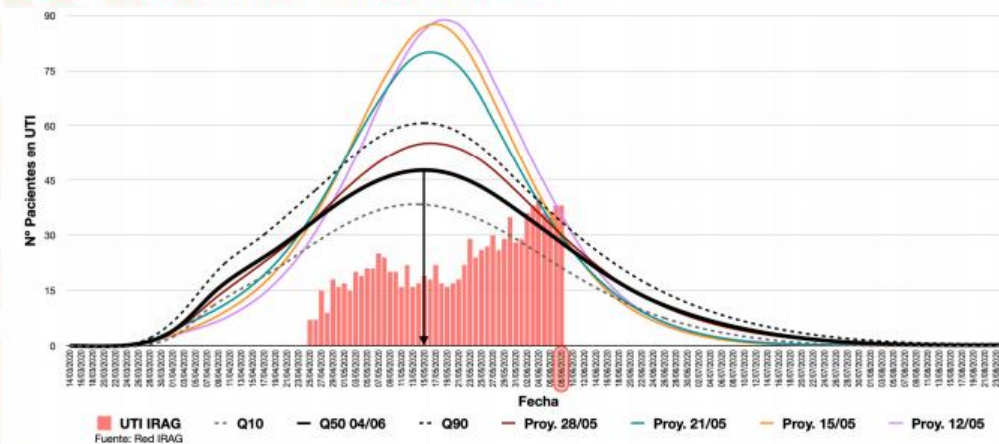

Fuente: CONACYT (CIMAT, IMATE, UNAM); SSA (SNS, Red IRAG)



<http://morelos.gob.mx>



Gobierno Estado de Morelos



@GobiernoMorelos



MORELOS
2018 - 2024



MORELOS
ANFITRIÓN DEL MUNDO
Gobierno del Estado
2018-2024

REPORTE UIES 11/06/2020

CASOS POSITIVOS DE SARAMPIÓN (ÚLTIMA TABLA)



Subsecretaría de Prevención y Promoción de la Salud
Dirección General de Epidemiología
Dirección de Vigilancia Epidemiológica de Enfermedades Transmisibles

CASOS DE SARAMPIÓN EN MÉXICO: Casos Confirmados al 05/06/2020, 20:00 Horas.

| Nº CASO | ESTADO NOTIFICANTE | MUNICIPIO NOTIFICANTE | ESTADO DE RESIDENCIA | MUNICIPIO DE RESIDENCIA | SEXO | EDAD | ANTECEDENTE VACUNAL | FECHA DE INICIO DEL EXANTEMA | DIAGNÓSTICO SEROLÓGICO | DIAGNÓSTICO MOLECULAR | GENOTIPO | LINAJE | CLASIFICACIÓN |
|---------|--------------------|-----------------------|----------------------|-------------------------|--------|------|---------------------|------------------------------|------------------------|-----------------------|----------|--------|------------------|
| 176 | Estado de México | Ecatepec | Estado de México | Ecatepec | Hombre | 7 | SI | 11/04/20 | IgM (+) | PCR (+) | - | - | En dictaminación |
| 177 | Estado de México | Tlalnepantla | Estado de México | Tlalnepantla | Hombre | 1 | NO | 07/04/20 | IgM (+) | PCR (+) | - | - | En dictaminación |



<http://morelos.gob.mx>



Gobierno Estado de Morelos



@GobiernoMorelos